

SÜLEYMAN DEMİREL ÜNİVERSİTESİ

SAĞLIK BİLİMLERİ FAKÜLTESİ

AKADEMİK TEŞKİLAT ŞEMASI

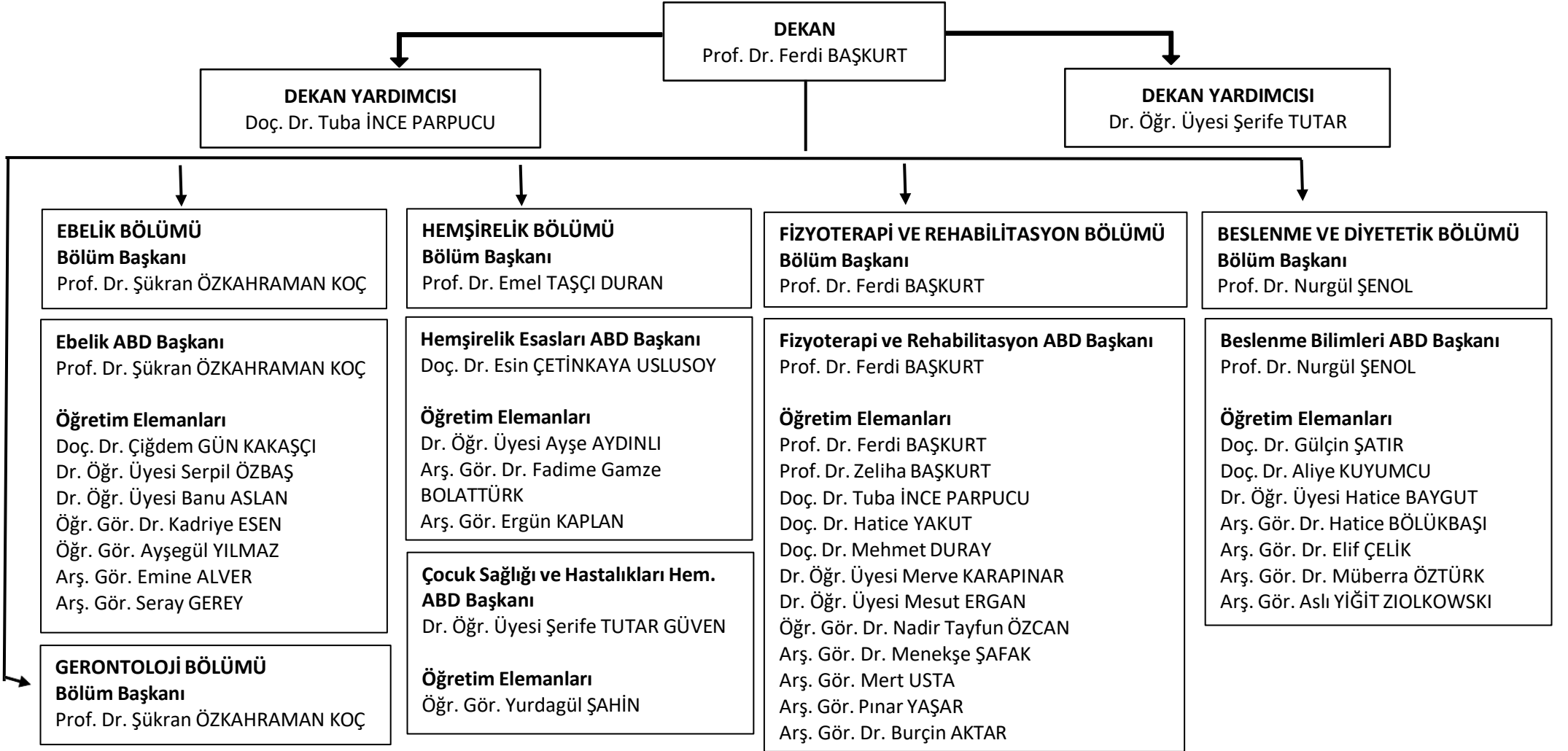

İç Hastalıkları Hemşireliği ABD Başkanı

Dr. Öğr. Üyesi Sıddıka ERSOY

Öğretim Elemanları

Dr. Öğr. Üyesi Hatice AĞRALI

Dr. Öğr. Üyesi Betül BAYRAK

Arş. Gör. Dr. Afra ÇALIK

Arş. Gör. Dr. Ayyüce Tuba KOÇAK

Cerrahi Hastalıkları Hemşireliği ABD Başkanı

Doç. Dr. Altun BAKSİ

Öğretim Elemanları

Arş. Gör. Dr. Filiz SALMAN SARAÇ

Arş. Gör. Dr. Çiğdem ERDEM

Arş. Gör. Günferah ŞAHİN

Doğum ve Kadın Hastalıkları Hemşireliği**ABD Başkanı**

Prof. Dr. Emel TAŞÇI DURAN

Öğretim Elemanları

Dr. Öğr. Üyesi İlknur ATASEVER

Dr. Öğr. Üyesi Hatice BULUT

Arş. Gör. Dr. Ayşe Sevim AKBAY KISA

Arş. Gör. Kübra YILMAZ

Psikiyatri Hemşireliği ABD Başkanı

Öğr. Gör. Dr. Dudu ÇETİNKAYA

Öğretim Elemanları

Öğr. Gör. Sema SOYSAL

Arş. Gör. Dr. Tuğçe KAPLAN

Halk Saęlıęı Hemşirelięi ABD Başkanı
Prof. Dr. Fatma BAŞALAN İZ

Öęretim Elemanları
Arş. Gör. Feyza BARDAK

Hemşirelikte Yönetim ABD Başkanı
Dr. Öğr. Üyesi Tangül AYTUR ÖZEN

Öęretim Elemanları
Öęr. Gör. Fatime UYSAL
Öęr. Gör. Sevim ÖÇAL
Arş. Gör. Dr. Kamuran CERİT

Hemşireler
Fatma PEHLİVAN
Ayça KAYA
Betül SİNAN