

**SÜLEYMAN DEMİREL ÜNİVERSİTESİ**  
**SAĞLIK BİLİMLERİ FAKÜLTESİ**  
**AKADEMİK TEŞKİLAT ŞEMASI**

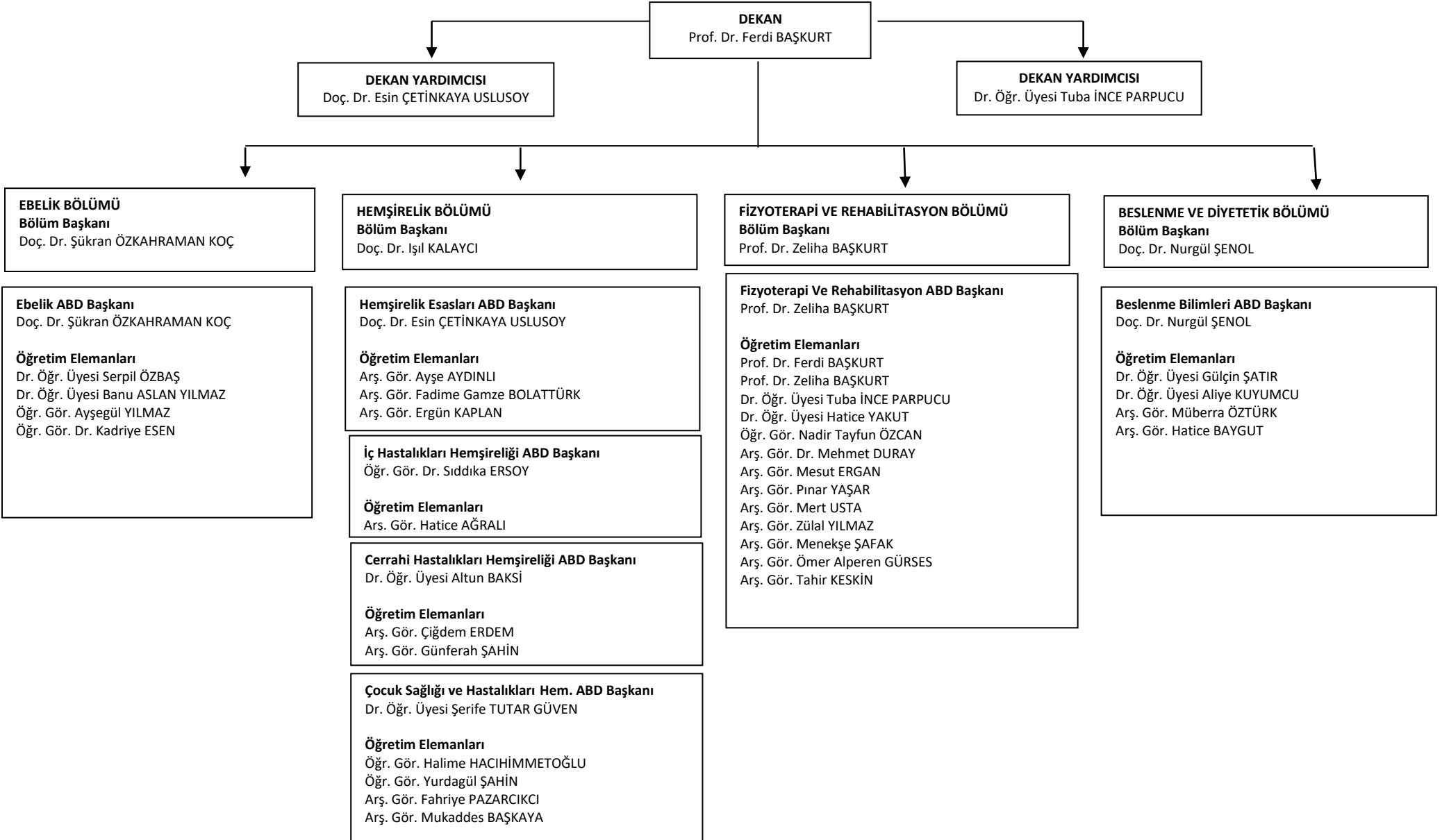

**Dođum ve Kadın Hastalıkları Hemşireliği ABD Başkanı**  
Prof. Dr. Emel TAŞÇI DURAN

**Öğretim Elemanları**  
Arş. Gör. Kübra YILMAZ

**Psikiyatri Hemşireliği ABD Başkanı**  
Öğr. Gör. Dr. Dudu ÇETİNKAYA

**Öğretim Elemanları**  
Öğr. Gör. Sema SOYSAL  
Arş. Gör. Tuğçe KAPLAN

**Halk Sağlığı Hemşireliği ABD Başkanı**  
Doç. Dr. Fatma BAŞALAN İZ

**Öğretim Elemanları**  
Arş. Gör. Yasemin DEMİR AVCI

**Hemşirelikte Yönetim ABD Başkanı**  
Dr. Öğr. Üyesi Tangül AYTUR ÖZEN

**Öğretim Elemanları**  
Öğr. Gör. Fatime UYSAL  
Arş. Gör. Dr. Kamuran CERİT

**Hemşireler**  
Fatma PEHLİVAN  
Ayça KAYA  
Betül SİNAN