

SÜLEYMAN DEMİREL ÜNİVERSİTESİ
SAĞLIK BİLİMLERİ FAKÜLTESİ
AKADEMİK TEŞKİLAT ŞEMASI

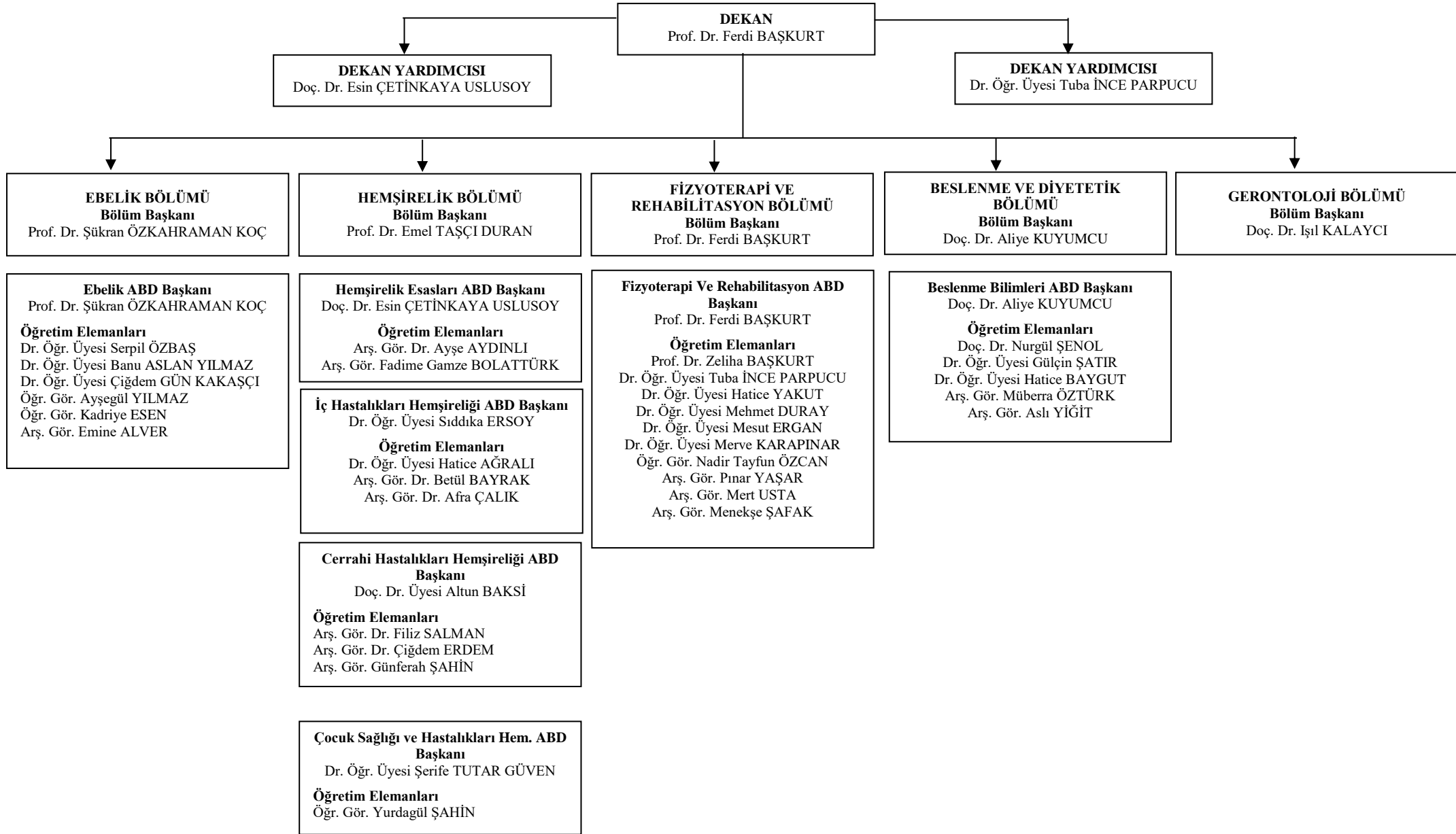

Dođum ve Kadın Hastalıkları

Hemşireliđi ABD Başkanı

Prof. Dr. Emel TAŞÇI DURAN

Öđretim Elemanları

Dr. Öğr. Üyesi İlknur ATASEVER

Dr. Öğr. Üyesi Hatice BULUT

Arş. Gör. Dr. Ayşe Sevim AKBAY KISA

Arş. Gör. Kübra YILMAZ

Psikiyatri Hemşireliđi ABD Başkanı

Öđr. Gör. Dr. Dudu ÇETİNKAYA

Öđretim Elemanları

Öđr. Gör. Sema SOYSAL

Arş. Gör. Tuğçe KAPLAN

Halk Sağlığı Hemşireliđi ABD Başkanı

Doç. Dr. Fatma BAŞALAN İZ

Öđretim Elemanları

Arş. Gör. Feyza BARDAK

Hemşirelikte Yönetim ABD Başkanı

Dr. Öğr. Üyesi Tangül AYTUR ÖZEN

Öđretim Elemanları

Dr. Öğr. Üyesi Kamuran CERİT

Öđr. Gör. Fatime UYSAL

Hemşireler

Fatma PEHLİVAN

Ayça KAYA ÖZŞAKRAK