

SÜLEYMAN DEMİREL ÜNİVERSİTESİ
SAĞLIK BİLİMLERİ FAKÜLTESİ
AKADEMİK TEŞKİLAT ŞEMASI

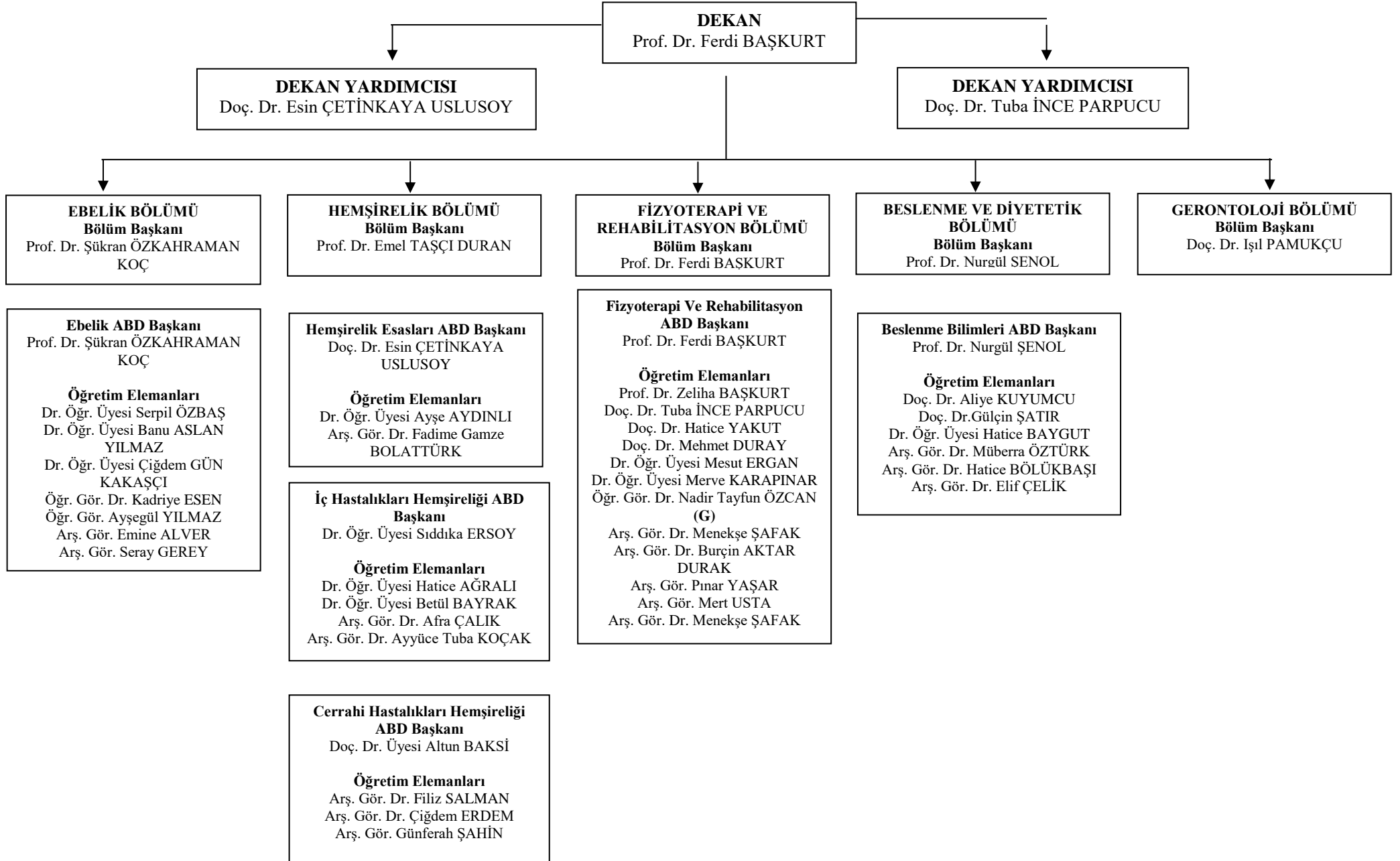

**Çocuk Sağlığı ve Hastalıkları Hem.
ABD Başkanı**
Dr. Öğr. Üyesi Şerife TUTAR
GÜVEN

Öğretim Elemanları
Öğr. Gör. Yurdagül ŞAHİN

**Doğum ve Kadın Hastalıkları
Hemşireliği ABD Başkanı**
Prof. Dr. Emel TAŞÇI DURAN

Öğretim Elemanları
Dr. Öğr. Üyesi İlknur ATASEVER
Dr. Öğr. Üyesi Hatice BULUT
Arş. Gör. Dr. Ayşe Sevim AKBAY
KISA (G)
Arş. Gör. Kübra YILMAZ

Psikiyatri Hemşireliği ABD Başkanı
Öğr. Gör. Dr. Dudu ÇETİNKAYA

Öğretim Elemanları
Doç. Dr. Elif AŞIK (G)
Öğr. Gör. Sema SOYSAL
Arş. Gör. Dr. Tuğçe KAPLAN UYAN

**Halk Sağlığı Hemşireliği ABD
Başkanı**
Prof. Dr. Fatma BAŞALAN İZ
Dr. Öğr. Üyesi Gamze NALBANT

Öğretim Elemanları
Arş. Gör. Feyza BARDAK

Hemşirelikte Yönetim ABD Başkanı
Dr. Öğr. Üyesi Tangül AYTUR ÖZEN

Öğretim Elemanları
Dr. Öğr. Üyesi Kamuran CERİT
Öğr. Gör. Fatime UYSAL

Hemşireler
Fatma PEHLİVAN
Ayça KAYA ÖZŞAKRAK