

SÜLEYMAN DEMİREL ÜNİVERSİTESİ
SAĞLIK BİLİMLERİ FAKÜLTESİ
AKADEMİK TEŞKİLAT ŞEMASI

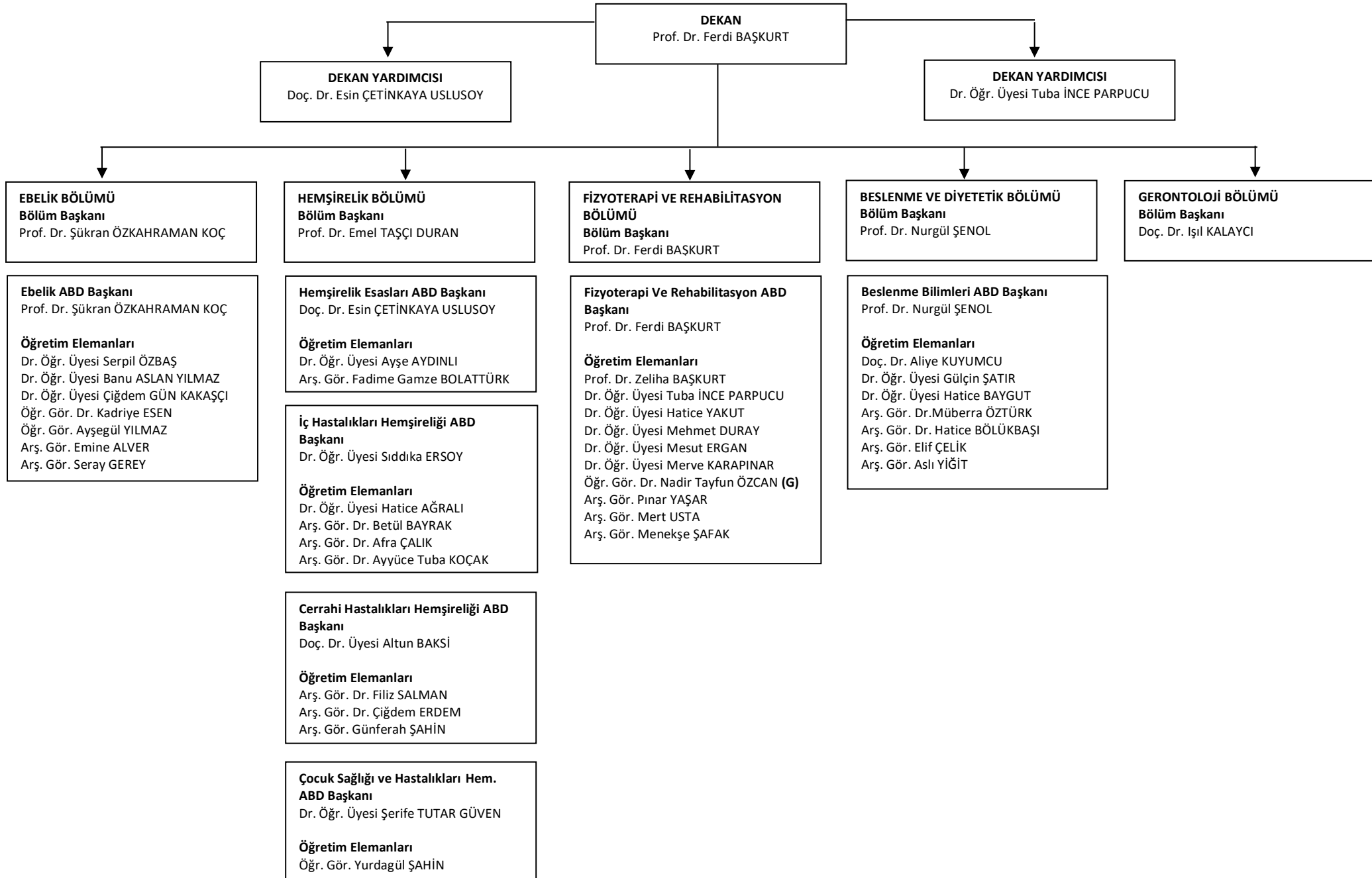

**Dođum ve Kadın Hastalıkları
Hemşireliđi ABD Başkanı**
Prof. Dr. Emel TAŞÇI DURAN

Öđretim Elemanları
Dr. Öğr. Üyesi İlknur ATASEVER
Dr. Öğr. Üyesi Hatice BULUT (G)
Arş. Gör. Dr. Ayşe Sevim AKBAY KISA (G)
Arş. Gör. Kübra YILMAZ

Psikiyatri Hemşireliđi ABD Başkanı
Öđr. Gör. Dr. Dudu ÇETİNKAYA

Öđretim Elemanları
Doç. Dr. Elif AŞIK (G)
Öđr. Gör. Sema SOYSAL

Halk Sağlığı Hemşireliđi ABD Başkanı
Prof. Dr. Fatma BAŞALAN İZ

Öđretim Elemanları
Arş. Gör. Feyza BARDAK

Hemşirelikte Yönetim ABD Başkanı
Dr. Öğr. Üyesi Tangül AYTUR ÖZEN

Öđretim Elemanları
Dr. Öğr. Üyesi Kamuran CERİT
Öđr. Gör. Fatime UYSAL

Hemşireler
Fatma PEHLİVAN
Ayça KAYA ÖZŞAKRAK