

**SÜLEYMAN DEMİREL ÜNİVERSİTESİ**  
**SAĞLIK BİLİMLERİ FAKÜLTESİ**  
**AKADEMİK TEŞKİLAT ŞEMASI**

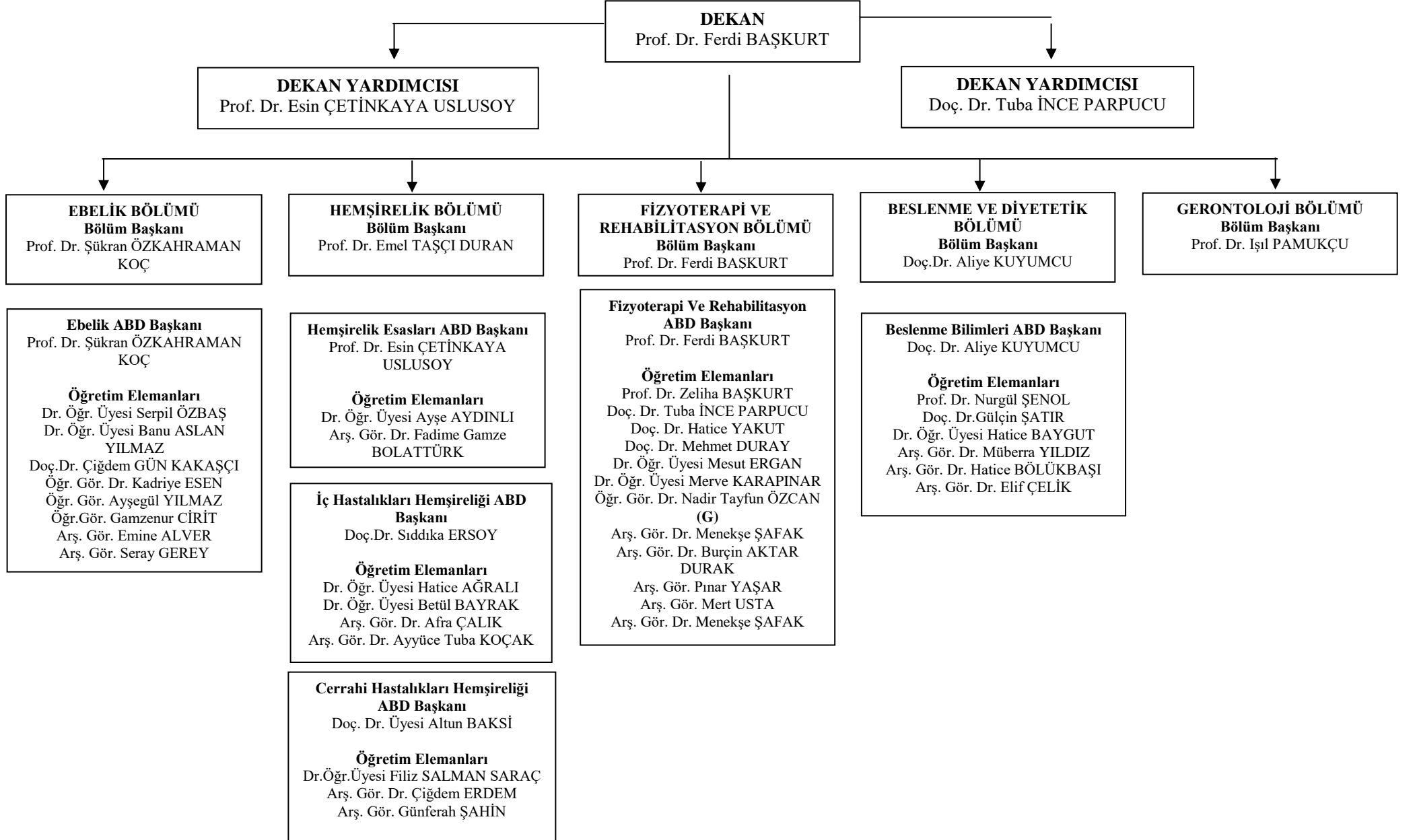

**Çocuk Sağlığı ve Hastalıkları Hem.**

**ABD Başkanı**

Dr. Öğr. Üyesi Şerife TUTAR

**Öğretim Elemanları**

Öğr. Gör. Yurdagül ŞAHİN

**Doğum ve Kadın Hastalıkları**

**Hemşireliği ABD Başkanı**

Prof. Dr. Emel TAŞÇI DURAN

**Öğretim Elemanları**

Dr. Öğr. Üyesi İlknur ATASEVER

Dr. Öğr. Üyesi Hatice BULUT

Arş. Gör. Dr. Ayşe Sevim AKBAY

KISA (G)

Arş. Gör. Kübra YILMAZ

**Psikiyatri Hemşireliği ABD Başkanı**

Öğr. Gör. Dr. Dudu ÇETİNKAYA

**Öğretim Elemanları**

Doç. Dr. Elif AŞIK (G)

Öğr. Gör. Sema SOYSAL

Arş. Gör. Dr. Tuğçe KAPLAN UYAN

**Halk Sağlığı Hemşireliği ABD  
Başkanı**

Prof. Dr. Fatma BAŞALAN İZ

Dr. Öğr. Üyesi Gamze NALBANT

**Öğretim Elemanları**

Arş. Gör. Feyza BARDAK

**Hemşirelikte Yönetim ABD Başkanı**

Dr. Öğr. Üyesi Tangül AYTUR ÖZEN

**Öğretim Elemanları**

Dr. Öğr. Üyesi Kamuran CERİT

Öğr. Gör. Fatime UYSAL

**Hemşireler**

Fatma PEHLİVAN

Ayça KAYA ÖZŞAKRAK