

**SÜLEYMAN DEMİREL ÜNİVERSİTESİ**  
**SAĞLIK BİLİMLERİ FAKÜLTESİ**  
**AKADEMİK TEŞKİLAT ŞEMASI**

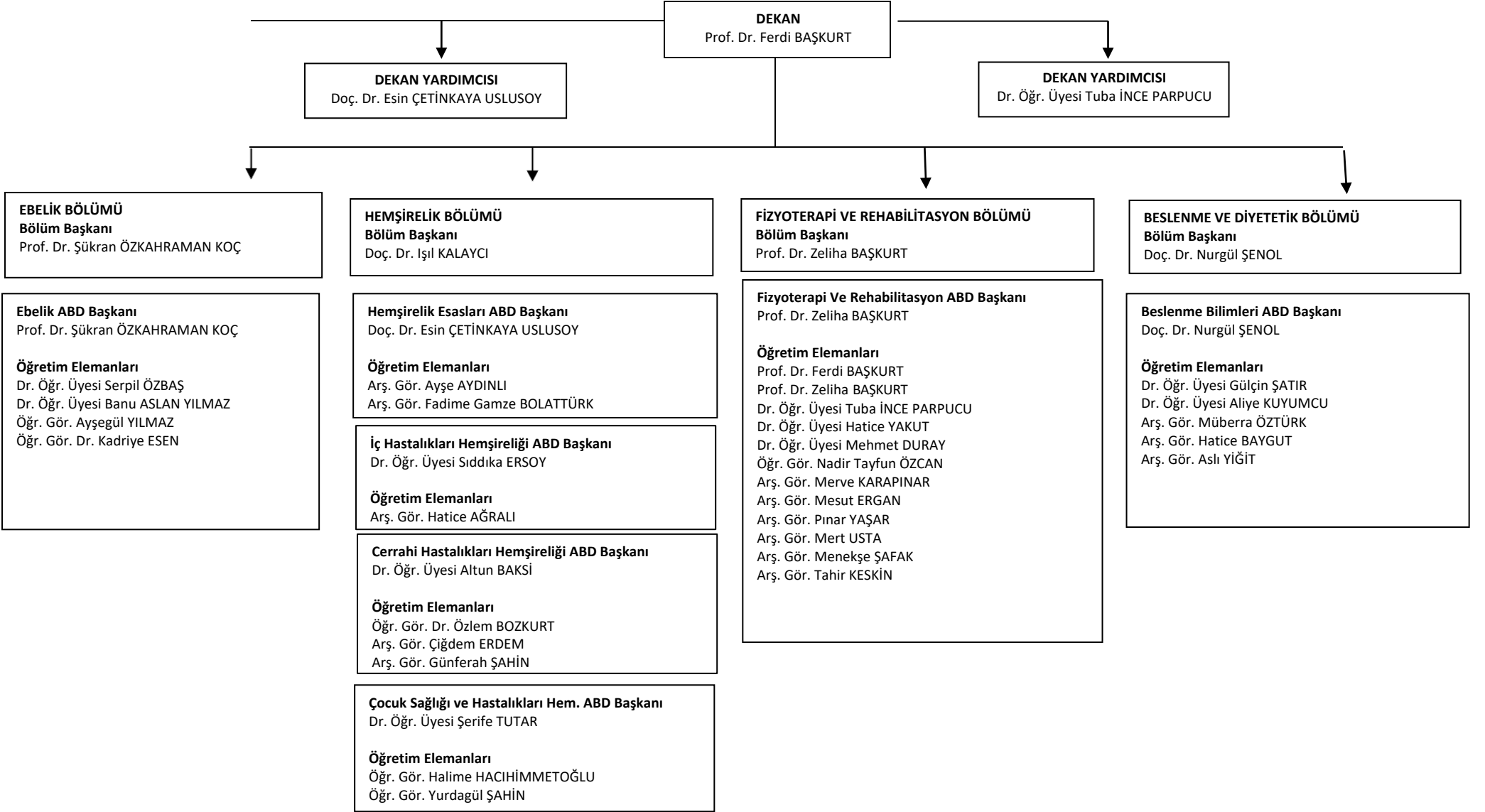

**Dođum ve Kadın Hastalıkları Hemşireliđi ABD Başkanı**  
Prof. Dr. Emel TAŞÇI DURAN

**Öđretim Elemanları**  
Arş. Gör. Kübra YILMAZ  
Arş. Gör. Ayşe Sevim AKBAY KISA

**Psikiyatri Hemşireliđi ABD Başkanı**  
Öđr. Gör. Dr. Dudu ÇETİNKAYA

**Öđretim Elemanları**  
Öđr. Gör. Sema SOYSAL  
Arş. Gör. Tuğçe KAPLAN

**Halk Sağlığı Hemşireliđi ABD Başkanı**  
Doç. Dr. Fatma BAŞALAN İZ

**Hemşirelikte Yönetim ABD Başkanı**  
Dr. Öđr. Üyesi Tangül AYTUR ÖZEN

**Öđretim Elemanları**  
Dr. Öđr. Üyesi Kamuran CERİT  
Öđr. Gör. Fatime UYSAL

**Hemşireler**  
Fatma PEHLİVAN  
Ayça KAYA ÖZŞAKRAK